

LEGENDA :

1 - BUDYNEK MIESZKALNY NR17
ABCD - GRANICA OPRACOWANIA DOT. DZIAŁKI NR EWID. 1134/1

TEMAT OPRACOWANIA : REMONT ELEWACJI BUDYNKU MIESZKALNEGO				
ADRES INWESTYCJI : UL. OPATOWSKA 17 27-600 SANDOMIERZ			INWESTOR : GMINA SANDOMIERZ PLAC PONIATOWSKIEGO 3 27-600 SANDOMIERZ	
NAZWA RYSUNKU : PLAN SYTUACYJNY DZIAŁKI NR EWID. 1134/1				
FUNKCJA :	IMIĘ I NAZWISKO (NR UPRAWNIENI) :			PODPIS :
PROJEKTANT	mgr inż. arch. KAMIL DWORACZYK upr. nr 6/PKOKK/2014			
PROJEKTANT	inż. MARIA BEDNARZ upr. nr 701/21/83			
ASYSTENT PROJ.	MICHAŁ MRÓZ			
		DATA: 03.2018r.	SKALA : 1:500	NR RYS. : 1



- Kolorystyka ścian istniejąca
- NCS S0602-Y* (kolorystyka grzywnosów , opasek stolarki , boni)
- RAL 5008 (obróbki blaszarskie)

Budynek Opatowska 17

- Elewacja Wschodnia -

TEMAT OPRAWOWANIA : REMONT ELEWACJI BUDYNKU MIESZKALNEGO	
ADRES INWESTYCJI : UL. OPATOWSKA 17 27-600 SANDOMIERZ	INWESTOR : GMINA SANDOMIERZ PLAC PONIAŃOWSKIEGO 3 27-600 SANDOMIERZ
NAZWA RYSUNKU : KOLORYSTYKA ELEWACJI WSCHODNIEJ	

FUNKCJA :	IMIĘ (NAZWISKO (NR UPRAWNIEN)) :	PODPIS :
PROJEKTANT	mgr inż. arch. KAMIL DWORACZYK upr. nr 6/PKOKK2014	
PROJEKTANT	inż. MARIA BEDNARZ upr. nr 7012/183	
ASYSTENT PROJ.	MICHAŁ MRÓZ	
BRANŻA : ARCHITEKTURA	STADIUM : PROJEKT	DATA : 03.2018r.
		SKALA : 1:100
		NR RYS. : 2



- kolorystyka ścian istniejąca
- NCS S0502-Y (kolorystyka grzymsów , opasek, szkieletów)
- RAL 5008 (obróbki blacharskie)

Budynek Opatowska 17

- Elewacja Zachodnia -

TEMAT OPRACOWANIA : REMONT ELEWACJI BUDYNKU MIESZKALNEGO	
ADRES INWESTYCJI : UL. OPATOWSKA 17 27-600 SANDOMIERZ	INWESTOR : GMINA SANDOMIERZ PLAC POMIATOWSKIEGO 3 27-600 SANDOMIERZ
NAZWA RYSUNKU : KOLORYSTYKA ELEWACJI ZACHODNIEJ	

FUNKCJA :	IMIĘ (NAZWISKO (NR UPRAWNIEN)) :			PODPIS :
PROJEKTANT	mgr inż. arch. KAMIL DWORACZYK upr. nr 6/PKKK/2014			
PROJEKTANT	inż. MARIA BEDNARZ upr. nr 7012/183			
ASYSTENT PROJ.	MICHAŁ MRÓZ			
BRANŻA : ARCHITEKTURA	STADIUM : PROJEKT	DATA : 03.2018r.	SKALA : 1:100	NR RYS. : 3

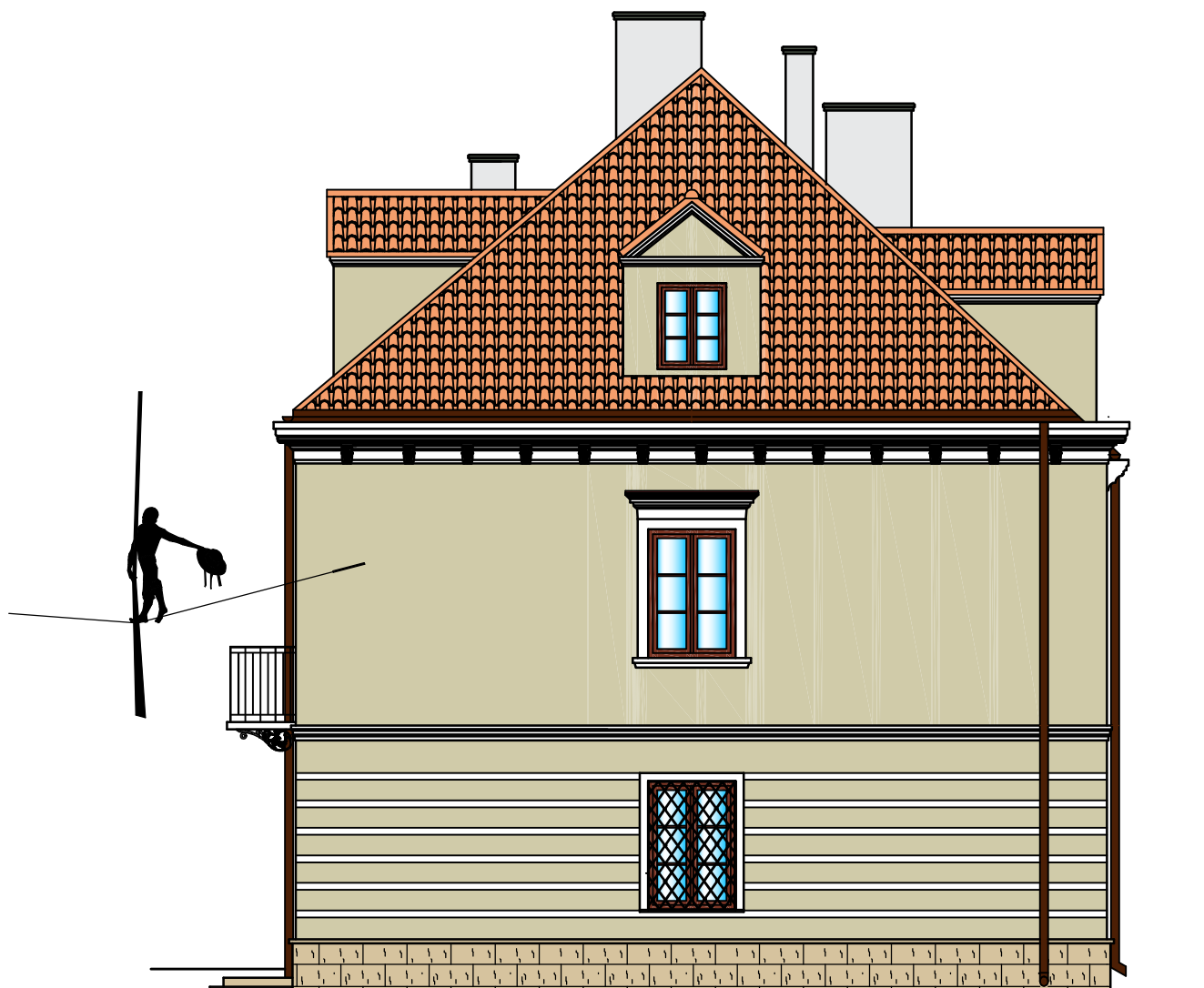

Budynek Opatowska 17 - Elewacja Północna -

	Kolorystyka ścian istniejąca
	NCS S0502-Y (kolorystyka gzymsów , opasek stolarki , boni)
	RAL 5008 (obróbki blacharskie)

TEMAT OPRACOWANIA : REMONT ELEWACJI BUDYNKU MIESZKALNEGO

ADRES INWESTYCJI : UL. OPATOWSKA 17
27-600 SANDOMIERZ

INWESTOR : GMINA SANDOMIERZ
PLAC PONIATOWSKIEGO 3
27-600 SANDOMIERZ

NAZWA RYSUNKU : KOLORYSTYKA ELEWACJI PÓŁNOCNEJ

FUNKCJA :	IMIĘ I NAZWISKO (NR UPRAWNIENI) :	PODPIS :
PROJEKTANT	mgr inż. arch. KAMIL DWORACZYK upr. nr 6/PKOKK/2014	
PROJEKTANT	inż. MARIA BEDNARZ upr. nr 701/21/83	
ASYSTENT PROJ.	MICHAŁ MRÓZ	
BRANŻA : ARCHITEKTURA	STADIUM : PROJEKT	DATA: 03.2018r.
		SKALA : 1:100
		NR RYS. : 4



Budynek Opatowska 17
- Elewacja Wschodnia -

01 - okna do wymiany

TEMAT OPRACOWANIA : REMONT ELEWACJI BUDYNKU MIESZKALNEGO		FUNKCJA :	IMIĘ (NAZWISKO (NR UPRAWNIEN)) :	PODPIS :
ADRES INWESTYCJI : UL. OPATOWSKA 17 27-600 SANDOMIERZ		PROJEKTANT	mgr inż. arch. KAMIL DWORACZYK upr. nr 6/PKOKK2014	
INWESTOR : GMINA SANDOMIERZ PLAC PONIAŃOWSKIEGO 3 27-600 SANDOMIERZ		PROJEKTANT	inż. MARIA BEDNARZ upr. nr 7012/183	
NAZWA RYSUNKU : WYMIANA STOLARKI OKIENNEJ W ELEWACJI WSCHODNIEJ		ASYSTENT PROJ.	MICHAŁ MRÓZ	
		BRANŻA : ARCHITEKTURA	STADIUM : PROJEKT	DATA: 03.2018r.
				SKALA : 1:100
				NR RYS. : 5

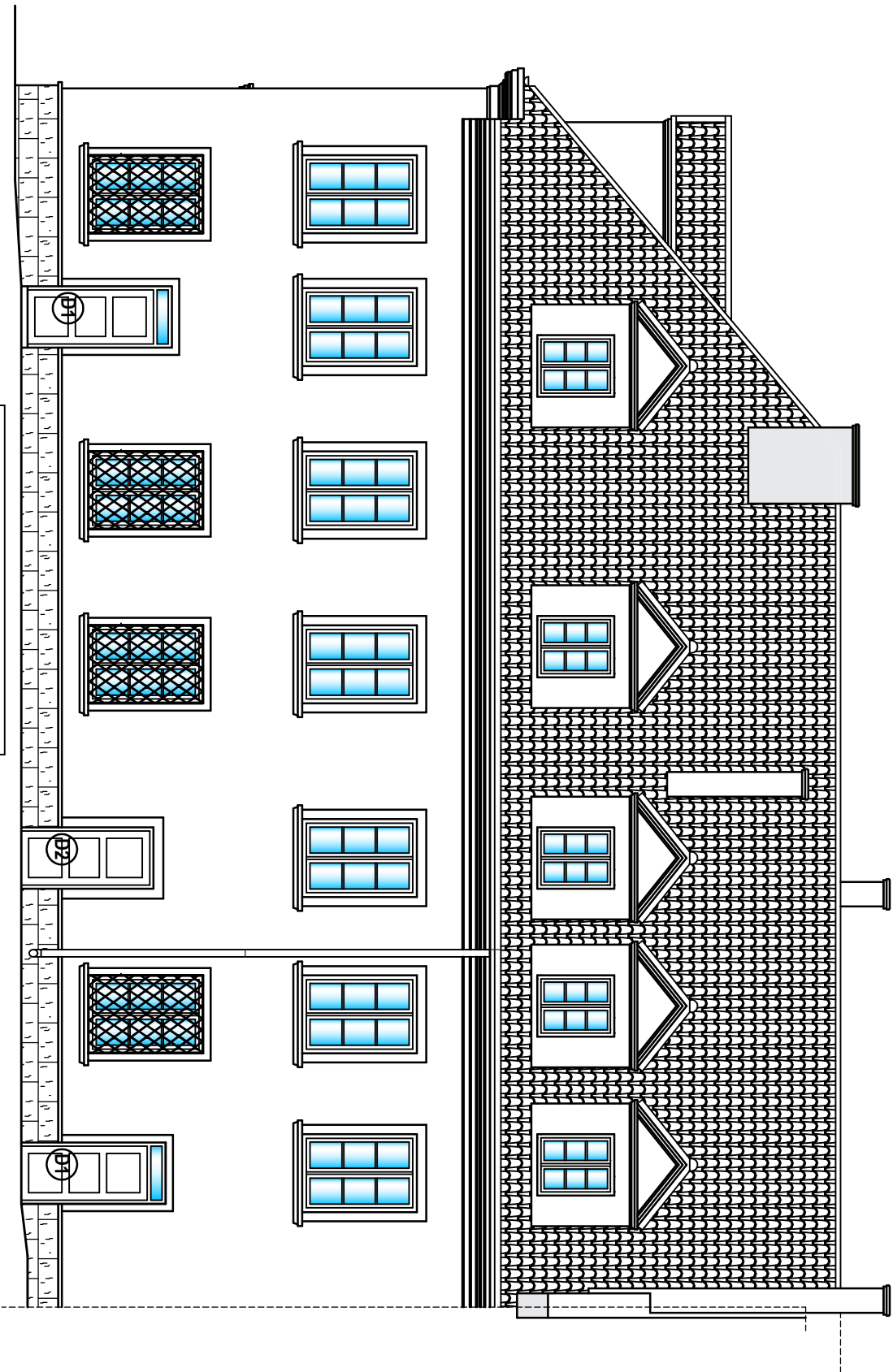

- D1 - drzwi do wymiany
- D2 - drzwi do wymiany

Budynek Opatowska 17
- Elewacja Zachodnia -

TEMAT OPRACOWANIA : REMONT ELEWACJI BUDYNKU MIESZKALNEGO	
ADRES INWESTYCJI : UL. OPATOWSKA 17 27-600 SANDOMIERZ	INWESTOR : GMINA SANDOMIERZ PLAC PONATOWSKIEGO 3 27-600 SANDOMIERZ
NAZWA RYSUNKU : WYMIANA STOLARKI DRZWIOWEJ W ELEWACJI ZACHODNIEJ	

FUNKCJA :	IMIĘ (NAZWISKO (NR UPRAWNIEN)) :	PODPIS :
PROJEKTANT	mgr inż. arch. KAMIL DWORACZYK upr. nr 6/PKOKK/2014	
PROJEKTANT	inż. MARIA BEDNARZ upr. nr 7012/183	
ASYSTENT PROJ.	MICHAŁ MRÓZ	
BRANŻA :	STADIUM :	SKALA :
ARCHITEKTURA	PROJEKT	03.2018r.
		1:100
		NR RYS. : 6



Budynek Opatowska 17 - Elewacja Północna -

02 - okna do wymiany

TEMAT OPRACOWANIA : REMONT ELEWACJI BUDYNKU MIESZKALNEGO				
ADRES INWESTYCJI : UL. OPATOWSKA 17 27-600 SANDOMIERZ		INWESTOR : GMINA SANDOMIERZ PLAC PONIATOWSKIEGO 3 27-600 SANDOMIERZ		
NAZWA RYSUNKU : WYMIANA STOLARKI OKIENNEJ W ELEWACJI PÓŁNOCNEJ				
FUNKCJA :	IMIĘ I NAZWISKO (NR UPRAWNIENI) :		PODPIS :	
PROJEKTANT	mgr inż. arch. KAMIL DWORACZYK upr. nr 6/PKOKK/2014			
PROJEKTANT	inż. MARIA BEDNARZ upr. nr 701/21/83			
ASYSTENT PROJ.	MICHAŁ MRÓZ			
BRANŻA : ARCHITEKTURA	STADIUM : PROJEKT	DATA: 03.2018r.	SKALA : 1:100	NR RYS. : 7

STOLARKA DRZWIOWA DO WYMIANY

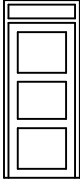
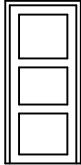
Nazwa	Drzwi zewnętrzne z drewna sosnowego litego z szybą bezpieczną	Drzwi zewnętrzne z drewna sosnowego litego
Oznaczenie	D1	D2
Symbol		
Szerokość[cm]	100	100
Wysokość[cm]	235	215
Ilość[szt]	2	1

STOLARKA OKIENNA DO WYMIANY

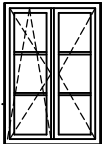
Nazwa	Okno z drewna sosnowego litego stałe - nieotwierane	Okno z drewna sosnowego litego rozwierno-uchylne
Oznaczenie	O1	O2
Symbol		
Szerokość[cm]	148	127
Wysokość[cm]	195	187
Ilość[szt]	2	1

TEMAT OPRACOWANIA : REMONT ELEWACJI BUDYNKU MIESZKALNEGO

ADRES INWESTYCJI : UL. OPATOWSKA 17
27-600 SANDOMIERZ

INWESTOR : GMINA SANDOMIERZ
PLAC PONIATOWSKIEGO 3
27-600 SANDOMIERZ

NAZWA RYSUNKU : ZESTAWIENIE STOLARKI OKIENNEJ I DRZWIOWEJ DO WYMIANY

FUNKCJA :	IMIĘ I NAZWISKO (NR UPRAWNIEŃ) :	PODPIS :
PROJEKTANT	mgr inż. arch. KAMIL DWORACZYK upr. nr 6/PKOKK/2014	
PROJEKTANT	inż. MARIA BEDNARZ upr. nr 701/21/83	
ASYSTENT PROJ.	MICHAŁ MRÓZ	
BRANŻA : ARCHITEKTURA	STADIUM : PROJEKT	DATA: 03.2018r.
		SKALA : 1:100
		NR RYS. : 8